

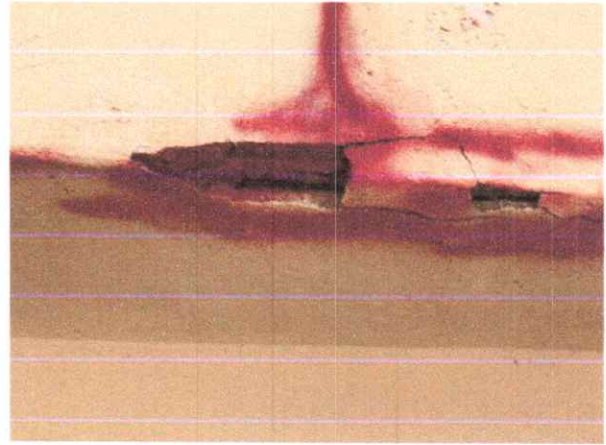

ARQUITECTO
SILVIA QUILVANIA QUIROGA ITURBURU



Falla No. 27: Recámara 2.

Se observan grietas en muros, plafón y trabe se observa humedad.

Causa:

Exceso de vibración del suelo del lugar provocado por la maquinaria que se encontraba trabajando en la obra justo al frente de la propiedad a una distancia horizontal de 30.00 mts.

Solución:

Remover acabados en áreas de grietas en muros y trabes, reforzando muros y trabes con malla de metal desplegado y posterior colocar mismo acabado y pintura.

Quitar acabado en plafón, dar tratamiento a plafón para recibir nuevo emplaste y pintura.

ARQ. SILVIA QUILVANIA QUIROGA ITURBURU

BAHIA CONCEPCION #181 E/ RET. 7 Y BAHIA PICHILINGE
COL. SUDCALIFORNIA LA PAZ, B. C. S.
TEL. 612-1211982 Y CEL. 612-14-02384

CALLE DELFIN ESQ. ACANTILADO S/N MANZ. 78 LOTE 9
COL. LOS CANGREJOS CABO SAN LUCAS, B. C. S.
CEL. 624-11-33726

E-mail: quilvaniaquiroga@yahoo.com.mx

[41]



ARQUITECTO
SILVIA QUILVANIA QUIROGA ITURBURU



ARQ. SILVIA QUILVANIA QUIROGA ITURBURU

BAHIA CONCEPCION #181 E/ RET. 7 Y BAHIA PICHILINGE
COL. SUDCALIFORNIA LA PAZ, B. C. S.
TEL. 612-1211982 Y CEL. 612-14-02384

CALLE DELFIN ESQ. ACANTILADO S/N MANZ. 78 LOTE 9
COL. LOS CANGREJOS CABO SAN LUCAS, B. C. S.
CEL. 624-11-33726

E-mail: quilvaniaquiroga@yahoo.com.mx



ARQUITECTO
SILVIA QUILVANIA QUIROGA ITURBURU

Falla No. 28: Cisterna

Se observa por el Propietario del Inmueble, que la cisterna tiene filtraciones, no pudimos verificar este Concepto.

Causa:

Exceso de vibración del suelo del lugar provocado por la maquinaria que se encontraba trabajando en la obra justo al frente de la propiedad a una distancia horizontal de 30.00 mts.

Solución:

Se propone vaciar la cisterna, darle un tratamiento de limpieza en su interior y volverla a impermeabilizarla, a menos que el daño sea estructura, si este fuera el caso los Conceptos de obra seria distintos al antes mencionado.



Cisterna

ARQ. SILVIA QUILVANIA QUIROGA ITURBURU

BAHIA CONCEPCION #181 E/ RET. 7 Y BAHIA PICHILINGE
COL. SUDCALIFORNIA LA PAZ, B. C. S.
TEL. 612-1211982 Y CEL. 612-14-02384

CALLE DELFIN ESQ. ACANTILADO S/N MANZ. 78 LOTE 9
COL. LOS CANGREJOS CABO SAN LUCAS, B. C. S.
CEL. 624-11-33726

E-mail: quiltaniaquirolga@yahoo.com.mx



ARQUITECTO
SILVIA QUILVANIA QUIROGA ITURBURU

Fallas No. 29: Conceptos Especiales (Fachada principal).

Se observan grietas en muros.

Causa:

Exceso de vibración del suelo del lugar provocado por la maquinaria que se encontraba trabajando en la obra justo al frente de la propiedad a una distancia horizontal de 30.00 mts.

Solución:

Retirar el acabado existente, y colocar nuevamente mismo acabado y pintura.

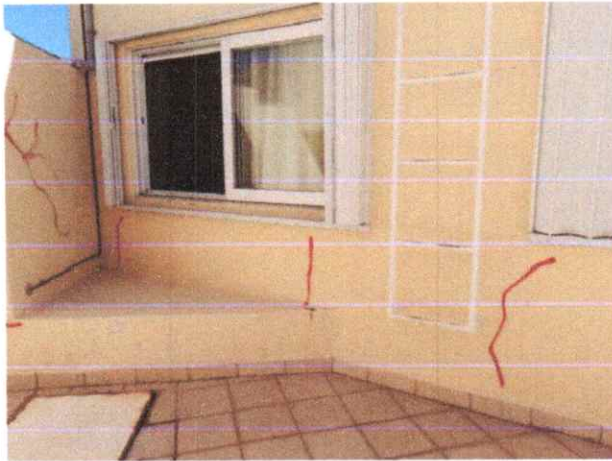

Acabado fachada de acceso principal

Fallas No. 29: Conceptos Especiales (Baño recámara 2).

Se observan grietas en muros de azulejo área de regadera.

Causa:

Exceso de vibración del suelo del lugar provocado por la maquinaria que se encontraba trabajando en la obra justo al frente de la propiedad a una distancia horizontal de 30.00 mts.

Solución:

Retirar el azulejo existente en área de regadera y colocar nuevo azulejo.

ARQ. SILVIA QUILVANIA QUIROGA ITURBURU

BAHIA CONCEPCION #181 E/ RET. 7 Y BAHIA PICHILINGE
COL. SUDCALIFORNIA LA PAZ, B. C. S.
TEL. 612-1211982 Y CEL. 612-14-02384

CALLE DELFIN ESQ. ACANTILADO S/N MANZ. 78 LOTE 9
COL. LOS CANGREJOS CABO SAN LUCAS, B. C. S.
CEL. 624-11-33726

E-mail: quilvaniaquiroga@yahoo.com.mx



ARQUITECTO
SILVIA QUILVANIA QUIROGA ITURBURU



Grietas en azulejo (área de regadera)

Fallas No. 29: Conceptos Especiales (Terraza P.A).

Se observan grietas en muros en pretil

Causa:

Exceso de vibración del suelo del lugar provocado por la maquinaria que se encontraba trabajando en la obra justo al frente de la propiedad a una distancia horizontal de 30.00 mts.

Solución:

Retirar el acabado existente y volver a emplastar mismo acabado y pintura.

ARQ. SILVIA QUILVANIA QUIROGA ITURBURU

BAHIA CONCEPCION #181 E/ RET. 7 Y BAHIA PICHILINGE
COL. SUDCALIFORNIA LA PAZ, B. C. S.
TEL. 612-1211982 Y CEL. 612-14-02384

CALLE DELFIN ESQ. ACANTILADO S/N MANZ. 78 LOTE 9
COL. LOS CANGREJOS CABO SAN LUCAS, B. C. S.
CEL. 624-11-33726

E-mail: quilvaniaquiroya@yahoo.com.mx



ARQUITECTO
SILVIA QUILVANIA QUIROGA ITURBURU



Pretil en área de Terraza P.A.

Fallas No. 29: Conceptos Especiales (Terraza P.B).

Se observan grietas en vitropiso y zoclo.

Causa:

Exceso de vibración del suelo del lugar provocado por la maquinaria que se encontraba trabajando en la obra justo al frente de la propiedad a una distancia horizontal de 30.00 mts.

Solución:

Retirar el vitropiso existente, nivelar firme de concreto para recibir nuevo vitropiso y zoclo.

ARQ. SILVIA QUILVANIA QUIROGA ITURBURU

BAHIA CONCEPCION #181 E/ RET. 7 Y BAHIA PICHILINGE
COL. SUDCALIFORNIA LA PAZ, B. C. S.
TEL. 612-1211982 Y CEL. 612-14-02384

CALLE DELFIN ESQ. ACANTILADO S/N MANZ. 78 LOTE 9
COL. LOS CANGREJOS CABO SAN LUCAS, B. C. S.
CEL. 624-11-33726

E-mail: quilvaniaquiroga@yahoo.com.mx

[46]



ARQUITECTO
SILVIA QUILVANIA QUIROGA ITURBURU



Grieta en vitropiso (Terraza P.B.)

Fallas No. 29: Conceptos Especiales (Fachada lateral Callejón del Pueblo).

Se observan grietas en muros exteriores en Fachada lateral.

Causa:

Exceso de vibración del suelo del lugar provocado por la maquinaria que se encontraba trabajando en la obra justo al frente de la propiedad a una distancia horizontal de 30.00 mts.

Solución:

Retirar el acabado existente y volver aplicar mismo acabado y pintura.

ARQ. SILVIA QUILVANIA QUIROGA ITURBURU

BAHIA CONCEPCION #181 E/ RET. 7 Y BAHIA PICHILINGE
COL. SUDCALIFORNIA LA PAZ, B. C. S.
TEL. 612-1211982 Y CEL. 612-14-02384

CALLE DELFIN ESQ. ACANTILADO S/N MANZ. 78 LOTE 9
COL. LOS CANGREJOS CABO SAN LUCAS, B. C. S.
CEL. 624-11-33726

E-mail: quiltvaniaquiroya@yahoo.com.mx

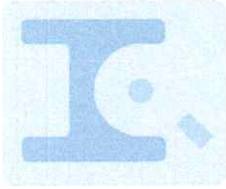

ARQUITECTO
SILVIA QUILVANIA QUIROGA ITURBURU



Grieta en muros Fachada lateral Callejón del Pueblo

ARQ. SILVIA QUILVANIA QUIROGA ITURBURU

BAHIA CONCEPCION #181 E/ RET. 7 Y BAHIA PICHILINGE
COL. SUDCALIFORNIA LA PAZ, B. C. S.
TEL. 612-1211982 Y CEL. 612-14-02384

CALLE DELFIN ESQ. ACANTILADO S/N MANZ. 78 LOTE 9
COL. LOS CANGREJOS CABO SAN LUCAS, B. C. S.
CEL. 624-11-33726

E-mail: quilvaniaquiroga@yahoo.com.mx

[48]



ARQUITECTO
SILVIA QUILVANIA QUIROGA ITURBURU

Fallas No. 29: Conceptos Especiales (Fachada lateral pasillos de servicio).

Se observan grietas en muros exteriores en Fachada lateral pasillo de servicio.

Causa:

Exceso de vibración del suelo del lugar provocado por la maquinaria que se encontraba trabajando en la obra justo al frente de la propiedad a una distancia horizontal de 30.00 mts.

Solución:

Retirar el acabado existente y volver aplicar mismo acabado y pintura.



Grieta en muros Fachada lateral Callejón del Pueblo

ARQ. SILVIA QUILVANIA QUIROGA ITURBURU

BAHIA CONCEPCION #181 E/ RET. 7 Y BAHIA PICHILINGE
COL. SUDCALIFORNIA LA PAZ, B. C. S.
TEL. 612-1211982 Y CEL. 612-14-02384

CALLE DELFIN ESQ. ACANTILADO S/N MANZ. 78 LOTE 9
COL. LOS CANGREJOS CABO SAN LUCAS, B. C. S.
CEL. 624-11-33726

E-mail: quilvaniaquiroga@yahoo.com.mx



A R Q U I T E C T O
SILVIA QUILVANIA QUIROGA ITURBURU

Fallas No. 29: Conceptos Especiales (Banqueta de piedra Callejón del Pueblo).

Se observan grietas en dalas para recibir piedra.

Causa:

Exceso de vibración del suelo del lugar provocado por la maquinaria que se encontraba trabajando en la obra justo al frente de la propiedad a una distancia horizontal de 30.00 mts.

Solución:

Retirar el acabado existente en la banqueta, y volver a colar banqueta con acabado en piedra.



Grieta en banqueta exterior Callejón del Pueblo

ARQ. SILVIA QUILVANIA QUIROGA ITURBURU

BAHIA CONCEPCION #181 E/ RET. 7 Y BAHIA PICHILINGE
COL. SUDCALIFORNIA LA PAZ, B. C. S.
TEL. 612-1211982 Y CEL. 612-14-02384

CALLE DELFIN ESQ. ACANTILADO S/N MANZ. 78 LOTE 9
COL. LOS CANGREJOS CABO SAN LUCAS, B. C. S.
CEL. 624-11-33726

E-mail: quilvaniaquiroga@yahoo.com.mx

[50]



ARQUITECTO
SILVIA QUILVANIA QUIROGA ITURBURU

PRESUPUESTO DE OBRA POR DAÑOS Y FALLAS AL INMUEBLE

ARQ. SILVIA QUILVANIA QUIROGA ITURBURU

BAHIA CONCEPCION #181 E/ RET. 7 Y BAHIA PICHILINGE
COL. SUDCALIFORNIA LA PAZ, B. C. S.
TEL. 612-1211982 Y CEL. 612-14-02384

CALLE DELFIN ESQ. ACANTILADO S/N MANZ. 78 LOTE 9
COL. LOS CANGREJOS CABO SAN LUCAS, B. C. S.
CEL. 624-11-33726

E-mail: quiltvaniaquiroga@yahoo.com.mx

[51]

Obra	DANOS EXISTENTES EN LA CASA DENOMINADA "GALLO"	Direccion:	CALLE CALLEJON DEL GALLO Y CAMINO DEL MAR FRACC. EL		
Lugar	CABO SAN LUCAS, MPIO. DE LOS CABOS, B.C.S.		PEDREGAL MZA.04 LOTE 26.		
		Fecha:	miércoles, 15 de marzo de 2023		

	Nombre	Unidad	Cantidad	PU	Importe
--	--------	--------	----------	----	---------

I	BARDA EXTERIOR H= 2.30 MTS.				\$ 53,341.90
----------	------------------------------------	--	--	--	---------------------

	1.1.-DEMOLICION Y RETIRO DE MATERIAL EN MAL ESTADO EN BARDA PERIMETRAL DE BLOCK 15x20x40 CMS. DE 2.3 MTS DE ALTURA, INCLUIE: RETIRO DEL MATERIAL PRODUCTO DE LA DEMOLICION, ACARREO EN LUGAR AUTORIZADO POR EL MPIO. MANO DE OBRA Y EQUIPO.	m2	7.9100000	\$	1,071.32	\$	8,474.17
	1.2.-Muro de Block de 15X20X40 cms. Asentado con Mortero cemento arena proporcion 1:4 y Aplanado Rustico por ambos lados, Pintura Vinilica a dos Manos. Incluye: Materiales, Herramienta, Mano de obra y supervision. De los trabajos.	m2	7.9100000	\$	2,156.45	\$	17,057.50
	1.3.-Cimentacion en Barda a base de zapata corrida de 80 cms. de ancho y 15 cms. de peralte armado con varilla del No. 03 @ 20 cms. y contratrabe de 15X20 cms. Armado con 4 varillas No. 03 y estribos No. 02 @ 20 cms. colado con concreto F'c= 250 kg/cm2 hecho en obra Incluye: excavacion, plantilla 5 cms, Cimbrado, armado, colado, vibrado, Descimbrado y curado asi como todo lo necesario para su correcta terminacion.	ml	7.9080000	\$	3,516.72	\$	27,810.22

II	COCHERA EN CALLEJON DEL PUEBLO H=2.36.					\$ 119,025.34
-----------	---	--	--	--	--	----------------------

	2.1.-DEMOLICION Y RETIRO DE MATERIAL EN MAL ESTADO EN PRETIL DE BLOCK 15x20x40 CMS. DE 2.36 MTS DE ALTURA, EN COCHERA DE CALLEJON DEL PUEBLO, INCLUIE: RETIRO DEL MATERIAL RODUCTO DE LA DEMOLICION, ACARREO EN LUGAR AUTORIZADO POR EL MPIO. MANO DE OBRA Y EQUIPO.	m2	29.7200000	\$	1,071.32	\$	31,839.75
	2.2.-Pretel de Block de 15X20X40 cms. En cochera de callejon del pueblo H=2.36 Mts. Asentado con Mortero cemento arena proporcion 1:4 y Aplanado Rustico por ambos lados, Pintura Vinilica a dos Manos. Incluye: Materiales, Herramienta, Mano de obra y supervision. De los trabajos.	m2	15.3400000	\$	2,156.45	\$	33,079.91
	2.3.-Murete de Block de 15x20x40 cms. En Cochera de callejon del pueblo a una H=2.36 mts., Asentado con Mortero cemento arena proporcion 1:4 y Aplanado Rustico por ambos lados, Pintura Vinilica a dos Manos. Incluye: Materiales, Herramienta, Mano de obra y supervision. De los trabajos.	m2	14.3800000	\$	2,156.45	\$	31,009.72
	2.4.-Dala de Cerramiento de concreto Armado de 15X20 cms. en cochera de callejon del Pueblo a una H=2.30 Mts. Armado con 4 varillas No. 03 y estribos No. 02 @ 20 cms. colado con concreto F'c= 250 kg/cm2 hecho en obra Incluye: Cimbrado, armado, colado, vibrado, Descimbrado y curado asi como todo lo necesario para su correcta terminacion.	ml	11.5000000	\$	2,008.34	\$	23,095.96

III	PRETIL EN ÁREA DE GAS H=1.56					\$ 16,429.36
------------	-------------------------------------	--	--	--	--	---------------------

	3.1.-DEMOLICION Y RETIRO DE MATERIAL EN MAL ESTADO EN PRETIL DE BLOCK 15x20x40 CMS. DE AREA DE GAS 1.56 MTS DE ALTURA, EN AREA DE GAS, INCLUIE: RETIRO DEL MATERIAL RODUCTO DE LA DEMOLICION, ACARREO EN LUGAR AUTORIZADO POR EL MPIO. MANO DE OBRA Y EQUIPO.	m2	5.0900000	\$	1,071.32	\$	5,453.04
	3.2.-Muro de Block de 15X20X40 cms. En pretel en Area de Gas H=1.56 m. Asentado con Mortero cemento arena proporcion 1:4 y Aplanado Rustico por ambos lados, Pintura Vinilica a dos Manos en area de Gas, Incluye: Materiales, Herramienta, Mano de obra y supervision. De los trabajos.	m2	5.0900000	\$	2,156.45	\$	10,976.32

Obra	DAÑOS EXISTENTES EN LA CASA DENOMINADA "GALLO"	Direccion: CALLE CALLEJON DEL GALLO Y CAMINO DEL MAR FRACC. EL
Lugar	CABO SAN LUCAS, MPIO. DE LOS CABOS, B.C.S.	PEDREGAL MZA 04 LOTE 26.
		Fecha: miércoles, 15 de marzo de 2023

	Nombre	Unidad	Cantidad	PU	Importe
--	--------	--------	----------	----	---------

IV	BARDA EXTERIOR PASILLO EN CALLEJON DEL PUEBLO.				\$ 673,928.03
	4.1.-DEMOLICION Y RETIRO DE MATERIAL EN MAL ESTADO EN MURO DE BLOCK 15x20x40 CMS. EN BARDA EXTERIOR PASILLO EN CALLEJON DEL PUEBLO, INCLUYE: RETIRO DEL MATERIAL RODUCTO DE LA DEMOLICION, ACARREO EN LUGAR AUTORIZADO POR EL MPIO. MANO DE OBRA Y EQUIPO.	m2	135.1600000	\$ 1,071.34	\$ 144,801.77
	4.2.-Muro de Block de 15X20X40 cms. en Barda Exterior Pasillo en Callejon del Pueblo, Asentado con Mortero cemento arena proporcion 1:4 y Aplanado Rustico por ambos lados, Pintura Vinilica a dos Manos. Incluye: Materiales, Herramienta, Mano de obra y supervision de los trabajos, en Barda	m2	135.1600000	\$ 2,156.45	\$ 291,465.51
	4.3.-Cimentacion en Barda Exterior Pasillo en el Callejon del Pueblo, a base de zapata corrida de 80 cms. de ancho y 15 cms. de peralte armado con varilla del No. 03 @ 20 cms. Y contratrabe de 15X20 cms. Armado con 4 varillas No. 03 y estribos No. 02 @ 20 cms. colado con concreto F'c= 250 kg/cm2 hecho en obra Incluye: excavacion, plantilla 5 cms,	ml	67.5800000	\$ 3,516.73	\$ 237,660.75

V	BARDA EXTERIOR ESQUINA				\$ 439,171.94
	5.1.-DEMOLICION Y RETIRO DE MATERIAL EN MAL ESTADO EN MURO DE BLOCK 15x20x40 CMS. EN BARDA EXTERIOR DE ESQUINA, INCLUIE: RETIRO DEL MATERIAL PRODUCTO DE LA DEMOLICION, ACARREO EN LUGAR AUTORIZADO POR EL MPIO. MANO DE OBRA Y EQUIPO.	m2	93.5800000	\$ 1,071.34	\$ 100,255.62
	5.2.-Muro de Block de 15X20X40 cms. en Barda Exterior de Esquina, Asentado con Mortero cemento arena proporcion 1:4 y Aplanado Rustico por ambos lados, Pintura Vinilica a dos Manos. Incluye: Materiales, Herramienta, Mano de obra y supervision.	m2	93.5800000	\$ 2,156.45	\$ 201,800.40
	5.3.-Cimentacion en Barda Exterior de Esquina base de zapata corrida de 80 cms. de ancho y 15 cms. de peralte armado con varilla del No. 03 @ 20 cms. y contratrabe de 15X20 cms. Armado con 4 varillas No. 03 y estribos No. 02 @ 20 cms. colado con concreto F'c= 250 kg/cm2 hecho en obra Incluye: excavacion, plantilla 5 cms, Cimbrado, armado, colado, vibrado, Descimbrado y curado asi como todo lo necesario para su correcta terminacion.	ml	46.7875000	\$ 2,930.61	\$ 137,115.92

VI	BARDA EXTERIOR CALLE DEL MAR.				\$ 270,515.24
	6.1.-DEMOLICION Y RETIRO DE MATERIAL EN MAL ESTADO EN MURO DE BLOCK 15x20x40 CMS. EN BARDA EXTERIOR CALLE DEL MAR, INCLUIE: RETIRO DEL MATERIAL RODUCTO DE LA DEMOLICION, ACARREO EN LUGAR AUTORIZADO POR EL MPIO. MANO DE OBRA Y EQUIPO.	m2	54.2500000	\$ 1,071.32	\$ 58,119.33
	6.2.-Muro de Block de 15X20X40 cms. en Barda Exterior Calle del Mar, Asentado con Mortero cemento arena proporcion 1:4 y Aplanado Rustico por ambos lados, Pintura Vinilica a dos Manos. Incluye: Materiales, Herramienta, Mano de obra y supervision.	m2	54.2500000	\$ 2,156.45	\$ 116,987.30
	6.3.-Cimentacion en Barda Exterior a calle del mar, a base de zapata corrida de 80 cms. de ancho y 15 cms. de peralte armado con varilla del No. 03 @ 20 cms. y contratrabe de 15X20 cms. Armado con 4 varillas No. 03 y estribos No. 02 @ 20 cms. colado con concreto F'c= 250 kg/cm2 hecho en obra Incluye: excavacion, plantilla 5 cms, Cimbrado, armado, colado, vibrado, Descimbrado y curado asi como todo lo necesario para su correcta terminacion.	ml	27.1300000	\$ 3,516.72	\$ 95,408.61

Obra Lugar	DAÑOS EXISTENTES EN LA CASA DENOMINADA "GALLO" CABO SAN LUCAS, MPIO. DE LOS CABOS, B.C.S.	Direccion: CALLE CALLEJON DEL GALLO Y CAMINO DEL MAR FRACC. EL PEDREGAL MZA.04 LOTE 26.		Fecha: miércoles, 15 de marzo de 2023	
	Nombre	Unidad	Cantidad	PU	Importe
VII	CUARTO DE MAQUINAS DE ALBERCA.				\$ 34,316.85
	7.1.-DEMOLICION Y RETIRO DE MATERIAL EN MAL ESTADO EN MURO DE BLOCK 15x20x40 CMS. EN CUARTO DE MAQUINAS DE ALBERCA, INCLUIE: RETIRO DEL MATERIAL RODUCTO DE LA DEMOLICION, ACARREO EN LUGAR AUTORIZADO POR EL MPIO. MANO DE OBRA Y EQUIPO.	m2	12.800000	\$ 1,071.32	\$ 13,712.95
	7.2.- Aplanado Rustico en Muros con Cemento- Arena a una mano y una mano de Impermeabilizacion en frio a base de emulsion en frio, asi como aplicacion de dos manos de Pintura sobre el muro ya acabado terminado. Incluye: Materiales, Herramienta, Mano de obra y todo lo necesario para su correcta terminacion, en muros de Cuarto de Maquinas de Alberca.	M2	10.310000	\$ 1,479.72	\$ 15,255.91
	7.3.-Murete de Block de 15X20X40 cms. Asentado con Mortero cemento arena proporcion 1:4 y Aplanado Rustico por ambos lados, Pintura Vinilica a dos Manos. Incluye: Materiales, Herramienta, Mano de obra y supervision de los trabajos en Cuarto de Maquinas de la Alberca.	M2	2.480000	\$ 2,156.45	\$ 5,347.99
VIII	MURETE EN ALBERCA ÁREA JARDÍN, H=1.25				\$ 54,484.79
	8.1.-DEMOLICION Y RETIRO DE MATERIAL EN MAL ESTADO EN MURO DE BLOCK 15x20x40 CMS. EN MURETE DE ALBERCA AREA DE JARDIN H=1.25 MTS., INCLUIE: RETIRO DEL MATERIAL RODUCTO DE LA DEMOLICION, ACARREO EN LUGAR AUTORIZADO POR EL MPIO. MANO DE OBRA Y EQUIPO.	m2	16.880000	\$ 1,071.32	\$ 18,083.95
	8.2.-Muro de Block de 15X20X40 cms. Asentado con Mortero cemento arena proporcion 1:4 y Aplanado Rustico por ambos lados, Pintura Vinilica a dos Manos. Incluye: Materiales, Herramienta, Mano de obra y supervision de los trabajos en murete en alberca area de jardin de H=1.25 mts.	m2	16.880000	\$ 2,156.45	\$ 36,400.84
XIX	ALBERCA				\$ 371,954.92
	9.1.-DEMOLICION Y RETIRO DE MATERIAL EN MAL ESTADO EN UNION DE MUROS DE PIEDRA POR FILTRACION EN AREA DE ALBERCA INCLUIE: RETIRO DEL MATERIAL RODUCTO DE LA DEMOLICION, ACARREO EN LUGAR AUTORIZADO POR EL MPIO. MANO DE OBRA Y EQUIPO.	ml	9.000000	\$ 10,517.32	\$ 94,655.84
	9.2.-Muro de Piedra Decorativa en Area de Alberca por filtracion, Asentado con Mortero cemento arena proporcion 1:4 y Aplanado decorativo y Pintura para alberca a dos Manos. Incluye: Materiales, Herramienta, Mano de obra, supervision de los trabajos y todo lo necesario para su correcta ejecucion.	ml	9.000000	\$ 30,811.01	\$ 277,299.07
X	CUARTO DE MAQUINAS				\$ 25,951.29
	10.1.-DEMOLICION Y RETIRO DE MATERIAL EN MAL ESTADO EN MURO DE BLOCK 15x20x40 CMS. EN CUARTO DE MAQUINAS, INCLUIE: RETIRO DEL MATERIAL RODUCTO DE LA DEMOLICION, ACARREO EN LUGAR AUTORIZADO POR EL MPIO. MANO DE OBRA Y EQUIPO.	m2	8.040000	\$ 1,071.32	\$ 8,613.44
	10.2.-Muro de Block de 15X20X40 cms. en Cuarto de Maquinas. Asentado con Mortero cemento arena proporcion 1:4 y Aplanado Rustico por ambos lados, Pintura Vinilica a dos Manos. Incluye: Materiales, Herramienta, Mano de obra y supervision de los trabajos.	m2	8.040000	\$ 2,156.45	\$ 17,337.84

Obra Lugar	DAÑOS EXISTENTES EN LA CASA DENOMINADA "GALLO" CABO SAN LUCAS, MPIO. DE LOS CABOS, B.C.S.		Direccion: CALLE CALLEJON DEL GALLO Y CAMINO DEL MAR FRACC. EL PEDREGAL MZA.04 LOTE 26. Fecha: miércoles, 15 de marzo de 2023			
	Nombre	Unidad	Cantidad	PU	Importe	
XI	RECAMARA 4					\$ 38,716.11
	11.1.-DEMOLICION Y RETIRO DE MATERIAL EN MAL ESTADO EN PLAFOND DE TECHO EN RECAMARA 4, INCLUYE: RETIRO DEL MATERIAL RODUCTO DE LA DEMOLICION, ACARREO EN LUGAR AUTORIZADO POR EL MPIO. MANO DE OBRA Y EQUIPO.	m2	14.9900000	\$ 1,071.35	\$ 16,059.51	
	11.2.-Aplanado en plafon de Techo en Recamara 4 con Yeso y Marmolina y aplicación de Pintura Vinilica a dos Manos. Incluye: Materiales, Herramienta, Mano de obra y supervision de los trabajos en recamara 4.	m2	14.9900000	\$ 1,511.45	\$ 22,656.61	
XII	MEDIO BAÑO.					\$ 8,997.29
	12.1.-DEMOLICION Y RETIRO DE MATERIAL EN MAL ESTADO EN MUROS Y TECHO DE MEDIO BAÑO, INCLUYE: RETIRO DEL MATERIAL RODUCTO DE LA DEMOLICION, ACARREO EN LUGAR AUTORIZADO POR EL MPIO. MANO DE OBRA Y EQUIPO.	m2	3.5000000	\$ 1,071.32	\$ 3,749.63	
	12.2.- Aplanado Rustico en Muros de medio Baño con Cemento - Arena a una mano y una mano de Impermeabilizacion en frio a base de emulsion en frio, asi como aplicación de dos manos de Pintura sobre el muro ya acabado terminado. Incluye: Materiales, Herramienta, Mano de obra y todo lo necesario para su correcta terminacion.	m2	1.3500000	\$ 1,480.03	\$ 1,998.04	
	12.3.-Aplanado en plafon de Techo de Medio Baño con Yeso y Marmolina y aplicación de Pintura Vinilica a dos Manos. Incluye: Materiales, Herramienta, Mano de obra y supervision de los trabajos.	m2	2.1500000	\$ 1,511.45	\$ 3,249.61	
XIII	RECAMARA 5.					\$ 75,534.74
	13.1.-DEMOLICION Y RETIRO DE MATERIAL EN MAL ESTADO EN MUROS Y TECHO EN RECAMARA 5, INCLUYE: RETIRO DEL MATERIAL RODUCTO DE LA DEMOLICION, ACARREO EN LUGAR AUTORIZADO POR EL MPIO. MANO DE OBRA Y EQUIPO.	m2	24.4900000	\$ 1,071.32	\$ 26,236.72	
	13.2.-Aplanado en plafon de Techo de Recamara 5 con Yeso y Marmolina y aplicación de Pintura Vinilica a dos Manos. Incluye: Materiales, Herramienta, Mano de obra y supervision de los trabajos.	m2	13.5400000	\$ 1,511.45	\$ 20,465.01	
	13.3.- Aplanado Rustico en Muros de Recamara 5, con Cemento- Arena a una mano y una mano de Impermeabilizacion en frio a base de emulsion en frio, asi como aplicación de dos manos de Pintura sobre el muro ya acabado terminado. Incluye: Materiales, Herramienta, Mano de obra y todo lo necesario para su correcta terminacion.	m2	10.9500000	\$ 1,480.03	\$ 16,206.35	
	13.4.- Sellado de Ventanas en Recamara 5 a base de Sellador color blanco sobre la union del muro y la canceleria Incluye: Materiales, Herramienta, Mano de obra y todo lo necesario para su correcta terminacion.	ml	7.1200000	\$ 477.26	\$ 3,398.12	
	13.5.- Fabricacion o Hechura de base de concreto para cama 5 de f,c=200 kg/cm2. Incluye: Materiales, Herramienta, Mano de obra y todo lo necesario para su correcta terminacion.	m2	2.1000000	\$ 4,394.54	\$ 9,228.54	
XIV	TERRAZA EN ALBERCA.					\$ 63,536.19
	14.1.-DEMOLICION Y RETIRO DE MATERIAL EN MAL ESTADO EN MUROS Y TECHO DE TERRAZA DE ALBERCA INCLUYE: RETIRO DEL MATERIAL RODUCTO DE LA DEMOLICION, ACARREO EN LUGAR AUTORIZADO POR EL MPIO. MANO DE OBRA Y EQUIPO.	m2	24.6000000	\$ 1,071.32	\$ 26,354.57	
	14.2.-Aplanado en plafon de Techo en Terraza de Alberca con Yeso y Marmolina y aplicación de Pintura Vinilica a dos Manos. Incluye: Materiales, Herramienta, Mano de obra y supervision de los trabajos.	m2	24.6000000	\$ 1,511.45	\$ 37,181.62	

Obra	DAÑOS EXISTENTES EN LA CASA DENOMINADA "GALLO"	Dirección:	CALLE CALLEJON DEL GALLO Y CAMINO DEL MAR FRACC. EL		
Lugar	CABO SAN LUCAS, MPIO. DE LOS CABOS, B.C.S.		PEDREGAL MZA.04 LOTE 26.		
		Fecha:	miércoles, 15 de marzo de 2023		

	Nombre	Unidad	Cantidad	PU	Importe
XV	BAÑO COMPLETO PLANTA BAJA.				\$ 11,984.06

15.1.-DEMOLICION Y RETIRO DE MATERIAL EN MAL ESTADO EN MUROS Y TECHO DE BAÑO COMPLETO PLANTA BAJA, INCLUYE: RETIRO DEL MATERIAL RODUCTO DE LA DEMOLICION, ACARREO EN LUGAR AUTORIZADO POR EL MPIO. MANO DE OBRA Y EQUIPO.	m2	4.6400000	\$	1,071.32	\$ 4,970.94
---	----	-----------	----	----------	-------------

15.2.-Aplanado en plafon de Techo de Baño completo en Planta Baja con Yeso y Marmolina y aplicación de Pintura Vinilica a dos Manos. Incluye: Materiales, Herramienta, Mano de obra y supervision de los trabajos.	m2	4.6400000	\$	1,511.45	\$ 7,013.12
--	----	-----------	----	----------	-------------

XVI	RECAMARA 3				\$ 197,527.72
------------	-------------------	--	--	--	----------------------

16.1.-DEMOLICION Y RETIRO DE MATERIAL EN MAL ESTADO EN MUROS Y TECHO EN RECAMARA 3, INCLUYE: RETIRO DEL MATERIAL RODUCTO DE LA DEMOLICION, ACARREO EN LUGAR AUTORIZADO POR EL MPIO. MANO DE OBRA Y EQUIPO.	m2	74.0400000	\$	1,071.32	\$ 79,320.83
--	----	------------	----	----------	--------------

16.2.-Aplanado en plafon de Techo en Recamara 3 con Yeso y Marmolina, aplicación de Pintura Vinilica a dos Manos. Incluye: Materiales, Herramienta, Mano de obra y supervision de los trabajos por afectacion de Humedad.	m2	38.7900000	\$	1,511.45	\$ 58,629.07
---	----	------------	----	----------	--------------

16.3.-Muro de Block de 15X20X40 cms. en recamara 3, Asentado con Mortero cemento arena proporcion 1:4 y Aplanado Rustico por ambos lados, Pintura Vinilica a dos Manos. Incluye: Materiales, Herramienta, Mano de obra y supervision de los trabajos por afectacion de la humedad.	m2	9.7500000	\$	2,157.53	\$ 21,035.90
--	----	-----------	----	----------	--------------

16.4.-Aplanado en plafon de Techo en Recamara 3 con Yeso y Marmolina y aplicación de Pintura Vinilica a dos Manos. Incluye: Materiales, Herramienta, Mano de obra y supervision de los trabajos por afectacion de la Humedad.	m2	25.5000000	\$	1,511.45	\$ 38,541.92
---	----	------------	----	----------	--------------

XVII	LAVANDERIA.				\$ 77,483.16
-------------	--------------------	--	--	--	---------------------

17.1.-DEMOLICION Y RETIRO DE MATERIAL EN MAL ESTADO EN MUROS Y TECHO EN LAVANDERIA, INCLUYE: RETIRO DEL MATERIAL RODUCTO DE LA DEMOLICION, ACARREO EN LUGAR AUTORIZADO POR EL MPIO. MANO DE OBRA Y EQUIPO.	m2	30.0000000	\$	1,071.32	\$ 32,139.72
--	----	------------	----	----------	--------------

17.2.-Aplanado en plafon de Techo en Lavanderia con Yeso y Marmolina y aplicación de Pintura Vinilica a dos Manos. Incluye: Materiales, Herramienta, Mano de obra y supervision de los trabajos.	m2	9.0000000	\$	1,511.45	\$ 13,603.03
--	----	-----------	----	----------	--------------

17.3.-Aplanado en muro de Lavanderia con Yeso y Marmolina y aplicación de Pintura Vinilica a dos Manos. Incluye: Materiales, Herramienta, Mano de obra y supervision de los trabajos.	m2	21.0000000	\$	1,511.45	\$ 31,740.41
---	----	------------	----	----------	--------------

XVIII	COCHERRA CALLE DEL MAR.				\$ 85,386.44
--------------	--------------------------------	--	--	--	---------------------

18.1.-DEMOLICION Y RETIRO DE MATERIAL EN MAL ESTADO EN TECHO DE COCHERA EN CALLE DEL MAR, INCLUYE: RETIRO DEL MATERIAL PRODUCTO DE LA DEMOLICION, ACARREO EN LUGAR AUTORIZADO POR EL MPIO. MANO DE OBRA Y EQUIPO.	m2	33.0600000	\$	1,071.32	\$ 35,417.97
---	----	------------	----	----------	--------------

18.2.-Aplanado en plafon de Techo de Cochera en calle del mar con Yeso y Marmolina y aplicación de Pintura Vinilica a dos Manos. Incluye: Materiales, Herramienta, Mano de obra y supervision de los trabajos.	m2	33.0600000	\$	1,511.45	\$ 49,968.47
--	----	------------	----	----------	--------------

Obra	DAÑOS EXISTENTES EN LA CASA DENOMINADA "GALLO"	Dirección: CALLE CALLEJON DEL GALLO Y CAMINO DEL MAR FRACC. EL
Lugar	CABO SAN LUCAS, MPIO. DE LOS CABOS, B.C.S.	PEDREGAL MZA.04 LOTE 26.
		Fecha: miércoles, 15 de marzo de 2023

	Nombre	Unidad	Cantidad	PU	Importe
--	--------	--------	----------	----	---------

XIX	SALA Y COMEDOR				\$ 209,430.61
------------	-----------------------	--	--	--	----------------------

	19.1.-DEMOLICION Y RETIRO DE MATERIAL EN MAL ESTADO EN TECHO EN SALA Y COMEDOR, INCLUYE: RETIRO DEL MATERIAL RODUCTO DE LA DEMOLICION, ACARREO EN LUGAR AUTORIZADO POR EL MPIO. MANO DE OBRA Y EQUIPO.	m2	63.0400000	\$ 1,071.32	\$ 67,536.26
--	--	----	------------	-------------	--------------

	19.2.-Colocación de Falso Plafon en comedor y sala en acabado en Yeso y aplicación de Pintura, Incluye: Materiales, Herrajes, Fijacion, Herramienta, Mano de Obra y todo lo necesario para su correcta ejecucion y fijacion.	m2	58.2400000	\$ 2,314.39	\$ 134,790.19
--	--	----	------------	-------------	---------------

	19.3.- Aplanado Rustico en Cadena de cerramiento en puerta corrediza con Cemento- Arena a una mano y una mano de Impermeabilizacion en frio a base de emulsion en frio, asi como aplicación de dos manos de Pintura sobre el muro ya acabado terminado. Incluye: Materiales, Herramienta, Mano de obra y todo lo necesario para su correcta terminacion en sala y comedor.	m2	4.8000000	\$ 1,480.03	\$ 7,104.15
--	--	----	-----------	-------------	-------------

XX	RECAMARA PRINCIPAL				\$ 82,495.40
-----------	---------------------------	--	--	--	---------------------

	20.1.-DEMOLICION Y RETIRO DE MATERIAL EN MAL ESTADO EN TECHO DE RECAMARA PRINCIPAL, INCLUYE: RETIRO DEL MATERIAL RODUCTO DE LA DEMOLICION, ACARREO EN LUGAR AUTORIZADO POR EL MPIO. MANO DE OBRA Y EQUIPO.	m2	20.0300000	\$ 1,071.32	\$ 21,458.62
--	--	----	------------	-------------	--------------

	20.2.-Colocación de Falso Plafon en Recamara principal en acabado en Yeso y aplicación de Pintura, Incluye: Materiales, Herrajes, Fijacion, Herramienta, Mano de Obra y todo lo necesario para su correcta ejecucion y fijacion.	m2	20.0300000	\$ 3,047.27	\$ 61,036.78
--	--	----	------------	-------------	--------------

XXI	BAÑO COMPLETO EN RECAMARA PRINCIPAL.				\$ 66,901.39
------------	---	--	--	--	---------------------

	21.1.-DEMOLICION Y RETIRO DE AZULEJO EN MURO EN MAL ESTADO EN AREA DE REGADERA DE BAÑO COMPLETO EN RECAMARA PRINCIPAL, INCLUYE: RETIRO DEL MATERIAL RODUCTO DE LA DEMOLICION, ACARREO EN LUGAR AUTORIZADO POR EL MPIO. MANO DE OBRA Y EQUIPO.	m2	18.0000000	\$ 1,785.74	\$ 32,143.32
--	---	----	------------	-------------	--------------

	21.2.-Colocación de Azulejo en area de Regadera en Baño Completo en Recamara principal, Incluye: Materiales, Mano de Obra, Herramienta y todo lo necesario para su correcta colocacion.	m2	18.0000000	\$ 1,931.00	\$ 34,758.07
--	---	----	------------	-------------	--------------

XXII	COCINA				\$ 7,185.01
-------------	---------------	--	--	--	--------------------

	22.1.-Colocación de Silicon en area de Cocina en Tarja, Incluye: Materiales, Mano de Obra, Herramienta y todo lo necesario para su correcta colocacion.	m2	4.4000000	\$ 441.36	\$ 1,941.98
--	---	----	-----------	-----------	-------------

	22.2.-DEMOLICION Y RETIRO DE APLANADO EN MURO DE COCINA EN MAL ESTADO INCLUYE: RETIRO DEL MATERIAL PRODUCTO DE LA DEMOLICION, ACARREO EN LUGAR AUTORIZADO POR EL MPIO. MANO DE OBRA Y EQUIPO.	m2	2.0300000	\$ 1,071.32	\$ 2,174.79
--	---	----	-----------	-------------	-------------

	22.3.-Aplanado en muro de Cocina con Yeso y Marmolina y aplicación de Pintura Vinilica a dos Manos. Incluye: Materiales, Herramienta, Mano de obra y supervision de los trabajos.	m2	2.0300000	\$ 1,511.45	\$ 3,068.24
--	---	----	-----------	-------------	-------------

Obra	DAÑOS EXISTENTES EN LA CASA DENOMINADA "GALLO"	Direccion:	CALLE CALLEJON DEL GALLO Y CAMINO DEL MAR FRACC. EL		
Lugar	CABO SAN LUCAS, MPIO. DE LOS CABOS, B.C.S.		PEDREGAL MZA.04 LOTE 26.		
		Fecha:	miércoles, 15 de marzo de 2023		

	Nombre	Unidad	Cantidad	PU	Importe
--	--------	--------	----------	----	---------

XXIII	TERRAZA PLANTA ALTA				\$ 204,624.73
--------------	----------------------------	--	--	--	----------------------

	23.1.-DEMOLICION Y RETIRO DE MATERIAL EN MAL ESTADO EN AREA DE TERRAZA PLANTA ALTA, INCLUYE: RETIRO DEL MATERIAL RODUCTO DE LA DEMOLICION, ACARREO EN LUGAR AUTORIZADO POR EL MPIO. MANO DE OBRA Y EQUIPO.	m2	18.7000000	\$ 1,071.32	\$ 20,033.76
	23.2.- Tratamiento para Filtracion de agua en terraza Planta Alta a base de Impermeabilizacion en frio con base de emulsion en frio, aplicación de dos manos sobre union de muro y techo, Incluye: Material, Herramienta, Mano de obra y todo lo necesario para su correcta terminacion en sala y comedor.	m2	68.2500000	\$ 519.82	\$ 35,477.44
	23.3.-Colocación de Vitropiso y Cenefa tipo Gravilaa en Terraza planta alta, Incluye: Materiales, Mano de Obra, Herramienta y todo lo necesario para su correcta colocacion.	m2	68.2500000	\$ 1,703.74	\$ 116,279.98
	23.4.-Aplanado en muro en Terraza de Planta Alta con Yeso y Marmolina y aplicación de Pintura Vinilica a dos Manos. Incluye: Materiales, Herramienta, Mano de obra y supervision de los trabajos.	m2	2.7000000	\$ 1,511.45	\$ 4,080.91
	23.5.-Muro de Block de 15X20X40 cms. en Terraza de Planta Alta Asentado con Mortero cemento arena proporcion 1:4 y Aplanado Rustico por ambos lados, Pintura Vinilica a dos Manos. Incluye: Materiales, Herramienta, Mano de obra y supervision de los trabajos.	m2	16.0000000	\$ 1,797.04	\$ 28,752.64

XXIV	LOSA DE AZOTEA				\$ 83,738.51
-------------	-----------------------	--	--	--	---------------------

	24.1.-DEMOLICION Y RETIRO DE MATERIAL EN MAL ESTADO EN AREA DE LOSA DE ZOTEA, INCLUYE: RETIRO DEL MATERIAL RODUCTO DE LA DEMOLICION, ACARREO EN LUGAR AUTORIZADO POR EL MPIO. MANO DE OBRA Y EQUIPO.	m2	13.8000000	\$ 1,071.32	\$ 14,784.27
	24.2.-IMPERMEABILIZANTE EN LOSA DE AZOTEA POR HUMEDAD , INCLUYE: PRODUCTO ELASTOMERICO A 10 AÑOS, APLICACIÓN, MANO DE OBRA Y TODO LO NECESARIO PARA SU CORRECTA EJECUCION Y GARANTIA.	m2	103.8312500	\$ 437.42	\$ 45,418.28
	24.3.-Muro de Block de 15X20X40 cms. Para Pretil en Losa de Azotea Asentado con Mortero cemento arena proporcion 1:4 y Aplanado Rustico por ambos lados, Pintura Vinilica a dos Manos. Incluye: Materiales, Herramienta, Mano de obra y supervision de los trabajos.	m2	4.6000000	\$ 2,156.45	\$ 9,919.66
	24.4.- Aplanado Rustico en Pretil de Losa de Azotea con Cemento- Arena a una mano y una mano de Impermeabilizacion en frio a base de emulsion en frio, asi como aplicación de dos manos de Pintura sobre el muro ya acabado terminado. Incluye: Materiales, Herramienta, Mano de obra y todo lo necesario para su correcta terminacion.	m2	9.2000000	\$ 1,480.03	\$ 13,616.29

XXV	MURETE EN ÁREA DE ACCESO ESCALERAS A COCHERA				\$ 4,829.78
------------	---	--	--	--	--------------------

	25.1.-DEMOLICION Y RETIRO DE MATERIAL EN MAL ESTADO EN AREA DE ACCESO A ESCALERAS A COCHERA, INCLUYE: RETIRO DEL MATERIAL RODUCTO DE LA DEMOLICION, ACARREO EN LUGAR AUTORIZADO POR EL MPIO. MANO DE OBRA Y EQUIPO.	m2	1.8700000	\$ 1,071.32	\$ 2,003.38
	25.2.-Aplanado en muros con Yeso y Marmolina y aplicación de Pintura Vinilica a dos Manos, en Murete en araea de acceso de escaleras a cochera, Incluye: Materiales, Herramienta, Mano de obra y supervision de los trabajos.	m2	1.8700000	\$ 1,511.45	\$ 2,826.41

Obra	DAÑOS EXISTENTES EN LA CASA DENOMINADA "GALLO"	Direccion:	CALLE CALLEJON DEL GALLO Y CAMINO DEL MAR FRACC. EL		
Lugar	CABO SAN LUCAS, MPIO. DE LOS CABOS, B.C.S.		PEDREGAL MZA.04 LOTE 26.		
		Fecha:	miércoles, 15 de marzo de 2023		

Nombre		Unidad	Cantidad	PU	Importe
XXVI MURETE EN CANTILIVER					\$ 41,946.53
26.1.-DEMOLICION Y RETIRO DE MATERIAL EN MAL ESTADO EN MURETE EN CANTILIVER, INCLUIE: RETIRO DEL MATERIAL RODUCTO DE LA DEMOLICION, ACARREO EN LUGAR AUTORIZADO POR EL MPIO. MANO DE OBRA Y EQUIPO.		m2	8.9100000	\$ 1,071.32	\$ 9,545.50
26.2.-Muro de Block de 15X20X40 cms. para Pretil en Murete en Cantiliver Asentado con Mortero cemento arena proporcion 1:4 y Aplanado Rustico por ambos lados, Pintura Vinilica a dos Manos. Incluye: Materiales, Herramienta, Mano de obra y supervision de los trabajos.		m2	8.9100000	\$ 2,156.45	\$ 19,213.95
26.3.- Aplanado Rustico en Murete en Cantiliver con Cemento - Arena a una mano y una mano de Impermeabilizacion en frio a base de emulsion en frio, asi como aplicacion de dos manos de Pintura sobre el muro ya acabado terminado. Incluye: Materiales, Herramienta, Mano de obra y todo lo necesario para su correcta terminacion.		m2	8.9100000	\$ 1,480.03	\$ 13,187.09
XXVII RECAMARA 2					\$ 99,208.85
27.1.-DEMOLICION Y RETIRO DE MATERIAL EN MAL ESTADO EN RECAMARA 2, INCLUIE: RETIRO DEL MATERIAL RODUCTO DE LA DEMOLICION, ACARREO EN LUGAR AUTORIZADO POR EL MPIO. MANO DE OBRA Y EQUIPO.		m2	13.5000000	\$ 1,071.32	\$ 14,462.87
27.2.-Aplanado en Area de Trabe de Recamara 2 con Yeso y Marmolina y aplicacion de Pintura Vinilica a dos Manos. Incluye: Materiales, Herramienta, Mano de obra y supervision de los trabajos.		m2	1.9000000	\$ 1,511.45	\$ 2,871.75
27.3.- Aplanado Rustico en Muro de Recamara 2 con Cemento - Arena a una mano y una mano de Impermeabilizacion en frio a base de emulsion en frio, asi como aplicacion de dos manos de Pintura sobre el muro ya acabado terminado. Incluye: Materiales, Herramienta, Mano de obra y todo lo necesario para su correcta terminacion.		m2	13.5000000	\$ 1,480.03	\$ 19,980.43
27.4.-Aplanado en plafon de Recamara 2 con Yeso y Marmolina y aplicacion de Pintura Vinilica a dos Manos. Incluye: Materiales, Herramienta, Mano de obra y supervision de los trabajos.		m2	40.9500000	\$ 1,511.45	\$ 61,893.80
XVIII CISTERNA					\$ 20,198.95
28.1.-Impermeabilizante en Cisterna a base de pintura epoxica aplicacion a dos Manos. Incluye: Materiales, Herramienta, Mano de obra y supervision de los trabajos.		pza	1.0000000	\$ 20,198.95	\$ 20,198.95
XIX CONCEPTOS ESPECIALES.					\$ 464,870.01
29.1.- Suministro y Colocacion de Malla de Metal Desplegado para Aplanado Rustico en Muros, asi como su fijacion a block y traslapes. Incluye: Materiales, Herramienta, Mano de obra y todo lo necesario para su correcta colocacion y fijacion para recibir Aplanado.		m2	377.9700000	\$ 241.44	\$ 91,255.56
29.2.-DEMOLICION Y RETIRO DE MATERIAL EN MAL ESTADO EN FACHADA PRINCIPAL, INCLUIE: RETIRO DEL MATERIAL RODUCTO DE LA DEMOLICION, ACARREO EN LUGAR AUTORIZADO POR EL MPIO. MANO DE OBRA Y EQUIPO.		m2	15.7500000	\$ 1,071.32	\$ 16,873.35
29.3.- Aplanado Rustico en Fachada de Acceso Principal con Cemento- Arena a una mano y una mano de Impermeabilizacion en frio a base de emulsion en frio, asi como aplicacion de dos manos de Pintura sobre el muro ya acabado terminado. Incluye: Materiales, Herramienta, Mano de obra y todo lo necesario para su correcta terminacion.		m2	15.7500000	\$ 1,480.03	\$ 23,310.50
29.4.-DEMOLICION Y RETIRO DE AZULEJO EN MAL ESTADO EN AREA DE REGADERA DE BAÑO EN RECAMARA 2, INCLUIE: RETIRO DEL MATERIAL PRODUCTO DE LA DEMOLICION, ACARREO EN LUGAR AUTORIZADO POR EL MPIO. MANO DE OBRA Y EQUIPO.		m2	12.5000000	\$ 1,071.32	\$ 13,391.55
Obra	DAÑOS EXISTENTES EN LA CASA DENOMINADA "GALLO" CABO SAN LUCAS, MPIO. DE LOS CABOS, B.C.S.		Direccion: CALLE CALLEJON DEL GALLO Y CAMINO DEL MAR FRACC. EL PEDREGAL MZA.04 LOTE 26.		
Lugar			Fecha: miércoles, 15 de marzo de 2023		

Nombre	Unidad	Cantidad	PU	Importe
29.5.-Colocación de Azulejo en area de Regadera en Baño en Recamara 2, Incluye: Materiales, Mano de Obra, Herramienta y todo lo necesario para su correcta colocacion.	m2	12.5000000	\$ 1,931.00	\$ 24,137.55
29.6.-DEMOLICION Y RETIRO DE MATERIAL EN MAL ESTADO EN PRETIL DE TERRAZA DE PLANTA ALTA, INCLUYE: RETIRO DEL MATERIAL RODUCTO DE LA DEMOLICION, ACARREO EN LUGAR AUTORIZADO POR EL MPIO. MANO DE OBRA Y EQUIPO.	m2	14.4000000	\$ 1,071.32	\$ 15,427.07
29.7.- Acabado Rustico en Pretil de Terraza en Planta Alta con Cemento- Arena a una mano y una mano de Impermeabilizacion en frio a base de emulsion en frio, asi como aplicación de dos manos de Pintura sobre el muro ya acabado terminado. Incluye: Materiales, Herramienta, Mano de obra y todo lo necesario para su correcta terminacion.	m2	14.4000000	\$ 1,480.03	\$ 21,312.46
29.8.-DEMOLICION Y RETIRO DE MATERIAL DE PISO EN MAL ESTADO EN TERRAZA DE PLANTA BAJA, INCLUYE: RETIRO DEL MATERIAL RODUCTO DE LA DEMOLICION, ACARREO EN LUGAR AUTORIZADO POR EL MPIO. MANO DE OBRA Y EQUIPO.	m2	26.6000000	\$ 1,071.32	\$ 28,497.22
29.9.-Colocación de Vitropiso en Terraza planta baja, Incluye: Materiales, Mano de Obra, Herramienta y todo lo necesario para su correcta colocacion.	m2	26.6000000	\$ 1,703.74	\$ 45,319.38
29.10.-Colocación de Zoclo Vitropiso en Terraza planta baja, Incluye: Materiales, Mano de Obra, Herramienta y todo lo necesario para su correcta colocacion.	ml	5.0000000	\$ 545.00	\$ 2,725.02
29.11.-DEMOLICION Y RETIRO DE MATERIAL DE FACHADA LATERAL EN CALLEJON DEL PUEBLO EN MAL ESTADO EN TERRAZA DE PLANTA BAJA, INCLUIE: RETIRO DEL MATERIAL RODUCTO DE LA DEMOLICION, ACARREO EN LUGAR AUTORIZADO POR EL MPIO. MANO DE OBRA Y EQUIPO.	m2	22.5000000	\$ 1,071.32	\$ 24,104.79
29.12.- Acabado Rustico en Pretil de Fachada Lateral en callejon del Pueblo con Cemento- Arena a una mano y una mano de Impermeabilizacion en frio a base de emulsion en frio, asi como aplicación de dos manos de Pintura sobre el muro ya acabado terminado. Incluye: Materiales, Herramienta, Mano de obra y todo lo necesario para su correcta terminacion.	m2	22.5000000	\$ 1,480.03	\$ 33,300.72
29.13.-DEMOLICION Y RETIRO DE MATERIAL DE FACHADA LATERAL AL PASILLO DE SERVICIO EN MAL ESTADO EN TERRAZA DE PLANTA BAJA, INCLUIE: RETIRO DEL MATERIAL RODUCTO DE LA DEMOLICION, ACARREO EN LUGAR AUTORIZADO POR EL MPIO. MANO DE OBRA Y EQUIPO.	m2	35.0000000	\$ 1,071.32	\$ 37,496.34
29.14.- Acabado Rustico en Pretil de Fachada Lateral al pasillo de servicio con Cemento- Arena a una mano y una mano de Impermeabilizacion en frio a base de emulsion en frio, asi como aplicación de dos manos de Pintura sobre el muro ya acabado terminado. Incluye: Materiales, Herramienta, Mano de obra y todo lo necesario para su correcta terminacion.	m2	35.0000000	\$ 1,480.03	\$ 51,801.12
29.15.-DEMOLICION Y RETIRO DE MATERIAL DE BANQUETA DE PIEDRA EN EL CALLEJON DEL PUEBLO EN MAL ESTADO, INCLUIE: RETIRO DEL MATERIAL RODUCTO DE LA DEMOLICION, ACARREO EN LUGAR AUTORIZADO POR EL MPIO. MANO DE OBRA Y EQUIPO.	m2	5.0000000	\$ 1,164.11	\$ 5,820.54
29.16.-Banqueta de Piedra Decorativa en Callejon del Pueblo, Asentado con Mortero cemento arena proporcion 1:4, Incluye: Materiales, Herramienta, Mano de obra, supervision de los trabajos y todo lo necesario para su correcta ejecucion.	m2	5.0000000	\$ 6,019.37	\$ 30,096.84
Total: Daños Existentes En La Casa Denominada "Gallo" (en número redondos):				\$ 3,903,720.00
Mas I.V.A.				
Son: Cuatro millones quinientos veintiocho mil trescientos veinte pesos 00/100 m.n.				\$ 4,528,320.00